DETEKTIV NEMOGUĆEG

MARTI MISTERIJA

BROJ 71

YU ISSN 0353-1260

9 770353 126061

INTRIGA U PEKINGU

INTRIGA U PEKINGU
TEKST: CASTELLI
CRTEŽ: DEIDDA
PEKING.
...A OVO ŠTO VIDITE JE FINALNI PRODUKT. OD VAŠE POSLEDNJE POSETE NAŠOJ ZEMLJI MNOGE STVARI SU SE IZMENILE.
伟大的舵手毛主席万岁！
LAKA INDUSTRIJA JE IZVANREDNO NAPREDOVALA. VLADA NEMA NIŠTA PROTIV TOGA DA LJUDI KORISTE IZVESNE POGODNOSTI SAVREMENE TEHNOLOGIJE.

OSIM TOGA, ODREĐENI PROIZVODI SA ZAPADA STEKLI SU PRAVO GRAĐANSTVA U NAŠOJ ZEMLJI ZNATNO OBOGATIVŠI IZBOR POTROŠNIH DOBARA.
USTANOVLJEN JE SISTEM BODOVANJA KOJI STIMULIŠE RADNIKE DA POVEĆAJU PROIZVODNJU...
...A DATA JE I MOGUĆNOST POVEĆANJA POTROŠNJE UVOĐENJEM PRODAJE SA ODLOŽENIM PLAĆANJEM.
可口可乐
HOĆETE DA KAŽETE NA OTPLATU?
TAKO JE.

ZAŠTO NE BISTE SNIMILI DOKUMENTARNI FILM O PRIVREDNOM OPORAVKU MOJE ZEMLJE, PROFESORE MISTERIJA? UVERAVAM VAS DA JE TEMA IZUZETNO ZANIMLJIVA.
JA...HM...
U PRAVU STE, ALI... NA ŽALOST, NISAM STRUČNJAK ZA TU OBLAST.
KAO ŠTO VAM JE VEROVATNO POZNATO, DOŠAO SAM U KINU ZBOG ISKOPAVANJA U **KSIJANU**, I U VEZI SA TIM...
OH, NARAVNO, NARAVNO, PROFESORE MISTERIJA! **DOZVOLA**...
NE BRINITE, DOBIĆETE JE. NA ŽALOST, BIROKRATIJA JE JOŠ VEOMA SPORA, ŠTO JE POSLEDICA DUGOGODIŠNJEG DELOVANJA **ČETVOROČLANE BANDE**.
MEĐUTIM, MOGLI BISTE ISKORISTITI PRILIKU I RAZGLEDATI GRAD. U TOM POGLEDU VAM STOJIM NA RASPOLAGANJU.

ZAHVALJUJEM, DRUŽE.
I JA VAMA, POŠTOVANI POSETIOCE.
KONAČNO JE DOŠLO VREME OPRAŠTANJA. JOŠ NEKOLIKO NAKLONA, PA ĆE NAS OSTAVITI NA MIRU.
DO VIĐENJA, POŠTOVANI GOSTI.
DO VIĐENJA, DRUŽE.
HMM... JESTE LI SIGURNI DA VAM NEĆE BITI POTREBAN AUTOMOBIL?
APSOLUTNO. VIŠE VOLIMO DA PEŠAČIMO.
KAKO ŽELITE, POŠTOVANI GOSTI. ONDA, VIDIMO SE SUTRA.

UFF...
KOLIKO SMO FABRIKA POSETILI?
U POREĐENJU SA MOJOM PRETHODNOM POSETOM KINI, VRLO MALO.
MEĐUTIM, TADA JE KULTURNA REVOLUCIJA BILA U PUNOM JEKU. SEĆAŠ LI SE SVIH ONDAŠNJIH ILUZIJA I RAZOČARENJA, DIJANA?
DA, DA... ALI, U TO VREME SE RODILO NAŠE PRIJATELJSTVO, STARI MOJ.
BIO SAM JEDAN OD NEKOLICINE AMERIKANACA KOJIMA JE DOPUŠTENO DA UĐU U KINU. SEĆAM SE DA SAM POSETIO PEKING ZAJEDNO SA SVOJIM KOLEGAMA...
NI ULICU NISMO SMELI DA PREĐEMO BEZ SPECIJALNE DOZVOLE NAŠIH „PASA ČUVARA". DANAS JE SITUACIJA SASVIM DRUGAČIJA.
MOŽEMO SLOBODNO OBIĆI PEKING... NIKO NAS NEĆE UZNEMIRAVATI.

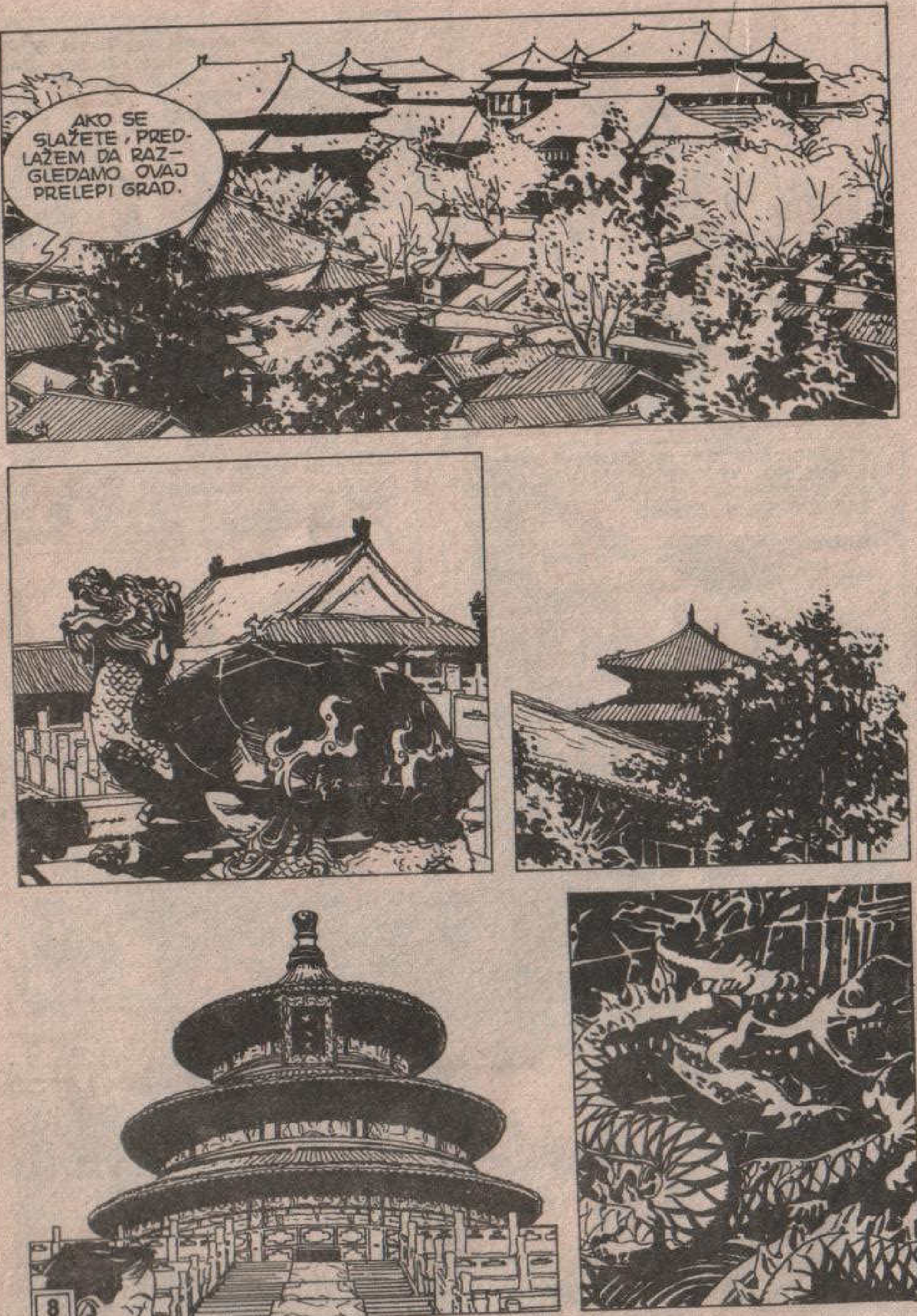
AKO SE SLAŽETE, PREDLAŽEM DA RAZGLEDAMO OVAJ PRELEPI GRAD.

ZAISTA JE DIVNO.
DA... JEDNOSTAVNO OSTANEŠ BEZ DAHA.
SEM TOGA, MORAŠ ZNATI DA JE PEKING STARIJI OD BILO KOJEG GRADA NA ZAPADU. KINA JE UJEDINJENA PRE 2200 GODINA. TADA SE ZVALA „ZHONG GUO”.
ZHONG GUO?
DA... „SREDNJA ZEMLJA” ILI „SREDNJA CIVILIZACIJA”. VEROVATNO SU MISLILI NA SVOJ POLOŽAJ U ODNOSU NA OSTALE NARODE KOJE SU SMATRALI VARVARIMA.
IME **KINA** POJAVILO SE MNOGO VEKOVA KASNIJE I KORISTILI SU GA SAMO STRANCI.
VEROVATNO POTIČE OD REČI **ČIN**, PREMA DINASTIJI CARA **ČIN ŠI HUANGA** KOJI JE UJEDINIO ZEMLJU.
ČIN ŠI HUANG DI JE PODIGAO NEKOLIKO NAJZNAČAJNIJIH SPOMENIKA STARE KINE.

NA PRIMER, VELIKI ZID. DUGAČAK JE 6.500 KILOMETARA I IZGRAĐEN JE PREKO PLANINA I DUŽ STRMIH LITICA, KAKO BI DRŽAVA BILA ZAŠTIĆENA OD UPADA NOMADA.
KINESKI ZID JE JEDINO DELO LJUDSKIH RUKU KOJE SE GOLIM OKOM MOŽE VIDETI SA MESECA.
Huhhot
BEIJING
Tianjin
Mer Boha
Yinchuan
Shijiazhuang
Taiyuan
Jinan
Xining
Lanzhou
ČIN ŠI HUANG DI JE TAKOĐE SAGRADIO PUTEVE I KANALE ZA NAVODNJAVANJE.
SVAKI DETALJ JE PAŽLJIVO PRORAČUNAT NA OSNOVU GEOMANTIČKE DISCIPLINE ZVANE FENG ŠUI. STROGO SE VODILO RAČUNA O TOME DA SE NI NA KOJI NAČIN NE „POVREDI" SLOŽENI NERVNI SISTEM ZMAJA KOJI SE KRIJE U ZEMLJI. TIME JE GRAĐEVINAMA OBEZBEĐIVANA DUGOVEČNOST.

NEŠTO KASNIJE ČIN ŠI HUANG DI JE NAREDIO IZGRADNJU VELIKE METROPOLE.
KUĆE SU MORALE BITI VERNA REPRODUKCIJA PALATA STO DVADESET PORODICA FEUDALNE ARISTOKRATIJE IZ TOGA VREMENA. ARHITEKTE I SLIKARI SU RAZASLANI PO CELOJ ZEMLJI...
...A REZULTAT JE BIO FANTASTIČAN!
KAO DA MU SVE TO NIJE BILO DOVOLJNO, KINESKI CAR JE ODLUČIO DA PODIGNE VELELEPNU GROBNICU...
NA IZGRADNJI JE RADILO SEDAMSTO HILJADA ROBOVA, A TRAJALA JE NEKOLIKO GODINA.

ISKOPALI SU TRI VELIKA PODZEMNA KANALA...
...I PODIGLI RASKOŠNU NEKROPOLU PREPUNU REPRODUKCIJA PRIRODE, ČESTO ANIMIRANIH MEHANIČKIM PUTEM.
TAMO SE NALAZE I MINIJATURNE REKONSTRUKCIJE CARSKE PALATE...
...SA VRTOVIMA PREPUNIM PTICA...

SVE SU DRAGOCENOSTI...
...BILE ZAŠTIĆENE SIGURNOSNIM SISTEMOM KOJI BI SE UKLJUČIVAO ČIM BI SE POJAVIO NEŽELJENI GOST, SLIČNO KAO U FILMOVIMA O INDIJANI DŽONSU.
POSTAVLJEN JE U KVADRAT ČIJE SU STRANICE VELIKE ČETIRI STOTINE METARA, PREKRIVEN VEŠTAČKIM BREŽULJKOM...
...I BRANJENIM OD VELIKE, ALI NEOBIČNE ARMIJE... ČUVENIH **GLINENIH VOJNIKA**.

ISKOPAVANJE JOŠ NIJE ZAVRŠENO I, IZ RAZLOGA KOJI SE LAKO MOGU NASLUTITI, JAVNOSTI JE PRISTUP ZABRANJEN.
STOGA, KADA BUDEMO DOBILI TU FAMOZNU DOZVOLU, UKOLIKO JE UOPŠTE DOBIJEMO, PRUŽIĆE NAM SE PRILIKA DA SNIMIMO IZUZETNU EMISIJU.
OSIM ŠTO SAM PROFESIONALNO ZAINTERESOVAN, NE KRIJEM DA BIH BIO VRLO SREĆAN KADA BIH OD ODGOVORNIH LJUDI SA TELEVIZIJE DOBIO FINANSIJSKU POMOĆ ZA SERIJU FILMOVA O KINI.
UKRATKO, POTREBAN TI JE NOVAC, MARTI?
HMGGHHH...
HM... DA. ZNAM DA ZVUČI POMALO VULGARNO, DIJANA, ALI...

ISTOVREMENO...
...TO ZNAČI BITI SLEP! JOŠ GORE, POŠTOVANI DRUŽE... TO ZNAČI BITI SMIŠLJENO SLEP!
SIGURNO VAM JE POZNATO DA SE U JUŽNOJ MANDŽURIJI ČETVOROČLANA BANDA PONOVO OKUPLJA. REORGANIZUJU SE DA BI POČELI BORBU ZA VLAST.
ŠTA MISLITE, KO JE PODSTAKAO PROTESTNE SKUPOVE KOJI SU DOVELI DO KRVAVIH SUKOBA U SEVERNOJ KINI? VERUJETE LI DA...
SAMO TRENUTAK!
TE DEMONSTRACIJE SU BILE OPRAVDANE. CENTRALNA VLADA JE PRIZNALA ISPRAVNOST MNOGIH ZAHTEVA.
DALJE, ČETVOROČLANA BANDA NE POSTOJI OD 1976, ŠTO I SAMI ZNATE. KINESKI NAROD SE POBUNIO PROTIV TIRANIJE...

KAKO NE SHVATATE ŠTA HOĆU DA KAŽEM? NARAVNO, NE RADI SE O ISTIM OSOBAMA VEĆ O PRISTALICAMA NJIHOVE IDEOLOGIJE.
UOSTALOM, AKO MI NE VERUJETE, MOŽETE SE I SAMI RASPITATI. POŠALJITE NEKOGA U MANDŽURIJU...
DOSTA!
ŠENJANG VIŠE NIJE PRESTONICA MANDŽURIJE, KAO ONDA KADA STE VI JAPANCI OKUPIRALI NAŠU ZEMLJU I DRŽALI GRAD DO KRAJA RATA.
DANAS SE ŠENJANG ČAK NI NE NALAZI U MANDŽURIJI VEĆ U PROVINCIJI LAONING. I NE VIDIM ZAŠTO BI TREBALO DA GUBIM VREME NA GLUPOSTI.
JA SAM SE U MANDŽURIJI BORIO U POKRETU OTPORA, A NE VODIO UČTIVE RASPRAVE SA JAPANCIMA, POŠTOVANA RIOKO SAN. ONI SU BILI NAŠI NAJVEĆI NEPRIJATELJI.

HMM...
KLIK
AKO ĆEMO O TOME, I MOJ OTAC JE BIO PROTIV KINEZA, DRUŽE. NEGO, ZNATE ŠTA?
TAKVA SU ONDA BILA VREMENA.
HAJDEMO!
TRAS!

HMM...
把毛泽东思正
学手生承的
次虫品品
DA, DOBRO STE ČULI. HOĆU DA RAZGOVARAM SA ŠENJANGOM... SA MADAM LI VOKSIJAN LIČNO!
VRAG NEKA IH NOSI! VRAG NEKA NOSI CELU OVU ZBRKU!
MOŽDA ĆU SE GRDNO OBRUKATI, A TO JE NAJGORE ŠTO SE MOŽE DESITI JEDNOM KINEZU.

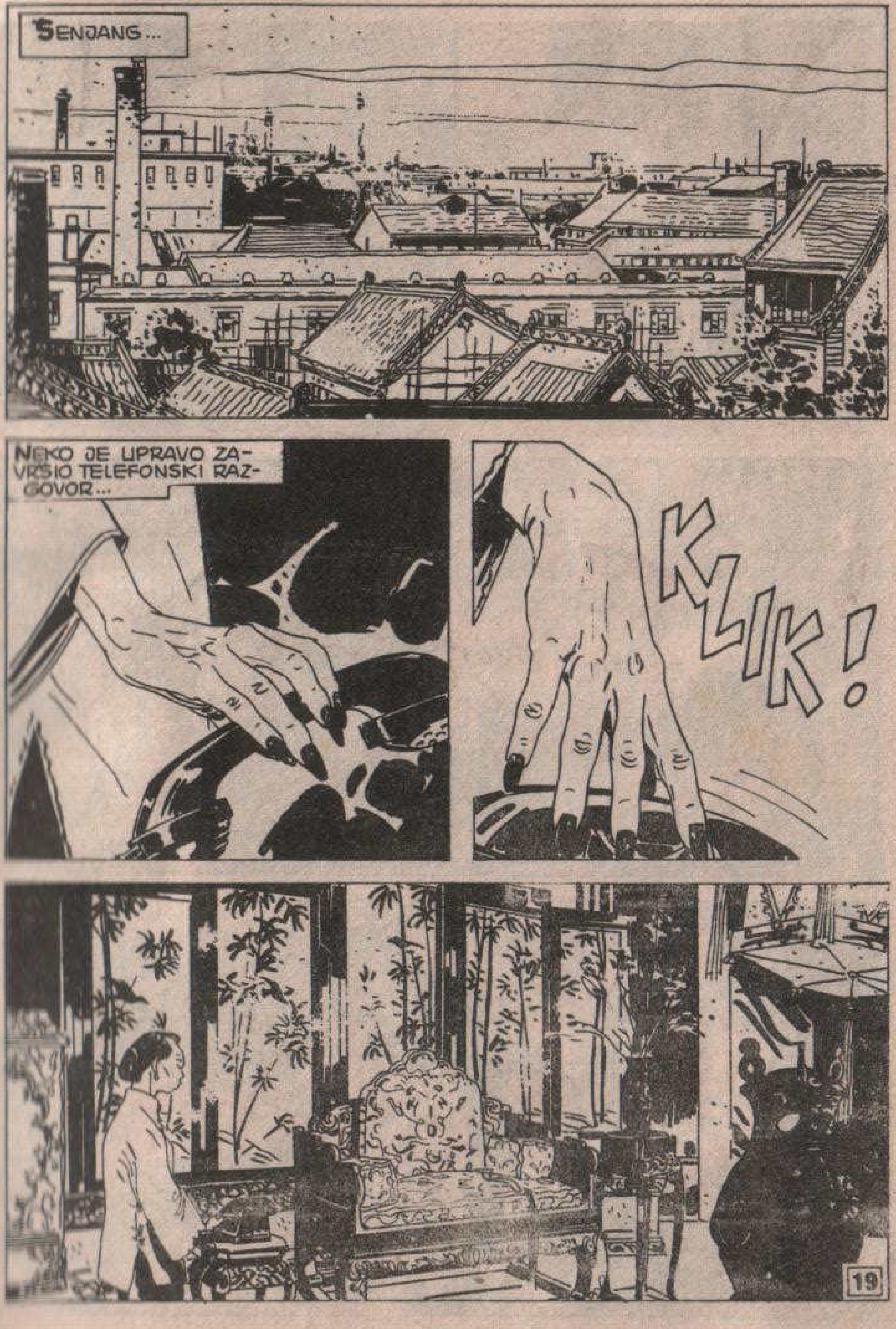
ŠENJANG...
NEKO JE UPRAVO ZAVRŠIO TELEFONSKI RAZGOVOR...
KLIK!

DONOSIM TI DOBRE VESTI! USKORO ĆE SE SITUACIJA IZMENITI...
...PA ĆEŠ KONAČNO IMATI DRUŠTVO.

PEKING...
JEDAN OD „RESTORANA PRIJATELJSTVA" ZA STRANCE. IMA IH MNOGO PO CELOM GRADU...
HMG! RGHRR?
ZNAM, JAVA... REKLA JE DA SE VRAĆA ZA PET MINUTA, A VEĆ JE PROŠLO POLA SATA. POŠTO DIJANU ODLIČNO POZNAJEM, SIGURAN SAM DA ĆE ZA DESET MINUTA BITI OVDE.
VAŽNO JE DA SE SJAJNO RAZUMEMO. KADA KAŽE DA „IDE DA RAZGLEDA IZLOGE", TO JE ISTO KAO KAD JA NJOJ KAŽEM: „SVRATIĆU MALO U KNJIŽARU".
HMGG! RGH!
UOSTALOM, ODAVDE SE PRUŽA ZANIMLJIV POGLED NA ŠETALIŠTE, A JA UŽIVAM U TOME DA POSMATRAM LJUDE.

KO BI, NA PRIMER, MOGLI DA BUDU ONO DVOJE? JAPANAC SA KĆERKOM? ILI MU JE SEKRETARICA? MOŽDA PRIJATELJICA? I ŠTA ONI UOPŠTE TU TRAŽE?
?!
POZNAJEM ONOG ČOVEKA, ŠIRATO SAMA.
TO JE MARTI MISTERIJA, AMERIČKI ARHEOLOG. NISAM SASVIM SIGURNA, ALI MISLIM DA JE ODIGRAO IZVESNU ULOGU U DOGAĐAJU SA PROVIDNIM SENKAMA.

ONDA NIJE BIO NA NAŠOJ STRANI, ALI SMATRAM DA TREBA DA ISKORISTIMO PRILIKU I SAZNAMO ŠTO JE VIŠE MOGUĆE.
ON BI LAKO MOGAO DOĆI DO PREDMETA IZGOVARAJUĆI SE ARHEOLOGIJOM.
HMM...
AKO BUDEMO USPELI DA GA UBEDIMO, MOŽDA ĆE GA ČAK I UNIŠTITI.
SUMNJAM...
U REDU. IPAK BI BILO DOBRO DA GA UPOZNAMO. HAJDEMO, ŠIRATO SAMA.
ZNAŠ ŠTA, STARI MOJ? SMEO BIH SE OPKLADITI DA PRIČAJU O NAMA.
A DEVOJKA JE UPRAVO OVOG TRENUTKA DONELA ODLUKU.

JE LI SLOBODNO?
PA, ČEKAMO NEKOGA, ALI...
NIJE VAŽNO. DONEĆEMO JOŠ JEDNU STOLICU.
ČEMU TREBA DA ZAHVALIM ZA OVO NEOČEKIVANO ZADOVOLJSTVO, MIS...
RIOKO... HIRATO RIOKO. NE MORATE MI REĆI KAKO SE ZOVETE... ODMAH SAM VAS PREPOZNALA.
VI STE MARTI MISTERIJA. VAŠE SU KNJIGE U JAPANU VEOMA POPULARNE.
HM... PRIZNAJEM DA SE NE MOGU POŽALITI...

...S OBZIROM NA DOZNAKE U KONVERTIBILNOJ VALUTI NA IME AUTORSKIH PRAVA.
HA-HA!
BAŠ STE ONAKVI KAKVIM SAM VAS ZAMIŠLJALA... NAUČNIK, IDEALISTA, ALI ČOVEK KOJI ČVRSTO STOJI NA ZEMLJI.
HM...
PA ...IMATI MNOGO NOVCA NI U KOJEM SLUČAJU NIJE LOŠE. NE DA BI GA ČOVEK GOMILAO, VEĆ DA BI MOGAO DA OSTVARI SVOJE PLANOVE.
SLAŽEM SE SA VAMA. U POTPUNOSTI SE SLAŽEM.
OPROSTITE, ALI... SUDEĆI PREMA NAČINU NA KOJI STE NAM PRIŠLI, ČINI MI SE DA NISTE SELI ZA OVAJ STO SAMO ZATO DA BISTE DOBILI AUTOGRAM NA PRIMERKU MOJE KNJIGE.
U PRAVU STE.

ŠTA AKO VAM KAŽEM DA STE JEDAN OD RETKIH KOJI SU U STANJU DA RAZREŠE ODREĐENI PROBLEM?
?
HOĆETE NEŠTO DA MI PREDLOŽITE? DA KRIJUMČARIM KINESKE ARHEOLOŠKE ISKOPINE?
NI GOVORA! NIJE U PITANJU NEZAKONITI POSAO.
UPOZORAVAM VAS DA SVETSKI MIR ZAVISI OD ONOGA ŠTO ĆE SE DOGODITI NAREDNIH DANA I DA VI... MI...
MOGU LI?
NARAVNO, DIJANA... ODMAH ĆU TI DONETI STOLICU.
MIS HIRATO RIOKO... DIJANA LOMBARD.

MIS HIRATO MI JE UPRAVO NEŠTO PREDLOŽILA, ALI JE NISAM NAJBOLJE RAZUMEO.
HM... NADAM SE DA SE NE RADI O ONOJ VRSTI PREDLOGA!
KAZALI STE DA ĆE SE NAREDNIH DANA NEŠTO DESITI... ŠTA?
SAMO TRENUTAK!
MOŽEMO LI JOJ VEROVATI? U PITANJU JE DELIKATNA STVAR, I...
ZNAČI, TAKO?!

HOĆETE DA OSTANETE SAMI? U REDU, OTIĆI ĆU.
SMIRI SE, DIJANA. MIS RIOKO NIJE NAMERAVALA DA TE UVREDI, BAR SE NADAM.
NARAVNO DA NISAM ALI, NE OSVRĆIMO SE NA HISTERIČNO PONAŠANJE VAŠE DEVOJKE, MISTERIJA, VEĆ PREĐIMO NA POSAO. ZNATE LI ŠTA JE ČETVOROČLANA BANDA?
ZNAM... NAJEKSTREMNIJE KRILO KINESKE VLADE U VREME KULTURNE REVOLUCIJE.
BILI SU PROTIV SVAKE VRSTE OTVARANJA PREMA IDEOLOŠKOM PLURALIZMU. U IZVESNOM SMISLU SU POSTALI ŽRTVENI JARCI.
SVE GREŠKE I PRETERIVANJA POČINJENI ZA VREME REVOLUCIJE PRIPISANI SU NJIMA.
ALI, KAKVE TO VEZE IMA SA ARHEOLOGIJOM, MIS RIOKO?

NAIME, PODSEĆAM VAS NA SVOJE ZANIMANJE. IMAM ODREĐENE POLITIČKE IDEJE KOJE NASTOJIM DA PRIMENIM, ALI NISAM PROFESIONALNI POLITIČAR.
ZNAM.
IPAK, DOPUSTITE DA NASTAVIM. NISAM NAMERAVALA DA VAS UPLIĆEM U SUMNJIVE MAHINACIJE.
POSMATRAJU NAS... KAKO BI BILO DA PORAZGOVARAMO NA NEKOM DRUGOM, MIRNIJEM MESTU?
HM...
AKO SE NE VARAM, HTELI SMO DA RUČAMO. JE LI TAKO, JAVA?
HMGRRR!
U REDU. POSVETIĆU VAM DESET MINUTA I NI SEKUND VIŠE, MIS RIOKO. VI OSTANITE OVDE I PORUČITE I ZA MENE.

KAKVA UOBRAŽENA ŽENA ! FUJ!
HMGHHH...
DAKLE, DA ČUJEM ŠTA IMATE DA MI KAŽETE.
ČETVOROČLANA BANDA SE PONOVO OKUPLJA U MANDŽURIJI, MISTERIJA. VRLO DOBRO ZNATE ŠTA ĆE SE DOGODITI AKO OPET PRIGRABE VLAST.
HM...
RECIMO DA PRETPOSTAVLJAM, ALI ŠTA JA TU MOGU DA UČINIM?
MNOGO. NA PRIMER, DA IH SPREČITE.

DOVOLJNO BI BILO DA POSTUPITE PREMA MOJIM UPUTSTVIMA, I...
HEJ!
OPET VAM KAŽEM, MIS, DA NI SLUČAJNO NE ŽELIM DA BUDEM UMEŠAN U...
?!
KO JE OVO?!

TRES!

THUD
UH!
AH!

RRGGHHH

MARTI... MARTI, JE LI TI DOBRO?
HMFGRRR!
DOK SU SE RADOZNALCI OKUPLJALI ...

..NAPADAČ JE DOTRČAO DO
KOMBIJA, PARKIRANOG NEDALE-
KO OD MESTA OKRŠAJA...
TANDEM
CRISONI
ITALIAN
FOOD
KAM CHEONG

OH!
PROKLET BIO!
PROKLET BIO!
AHHHH!

NIŠTA... NIŠTA SE NIJE DESILO... PUSTITE NAS DA PRO-ĐEMO.
BIP
NEGDE U KOSMOSU SATELIT SA ZNAKOM ZEMLJE IZLAZEĆEG SUNCA UHVATIO JE SLABI SIGNAL IZ PEKINGA...

TOKIO....
ENICAR
PANASIATIC
SUNLIGHT FORCE CORP
S OBZIROM NA SITUACIJU, ODMAH ĆU PREĆI NA STVAR. NAŠEM DRUŠTVU PRETI VELIKA OPASNOST.

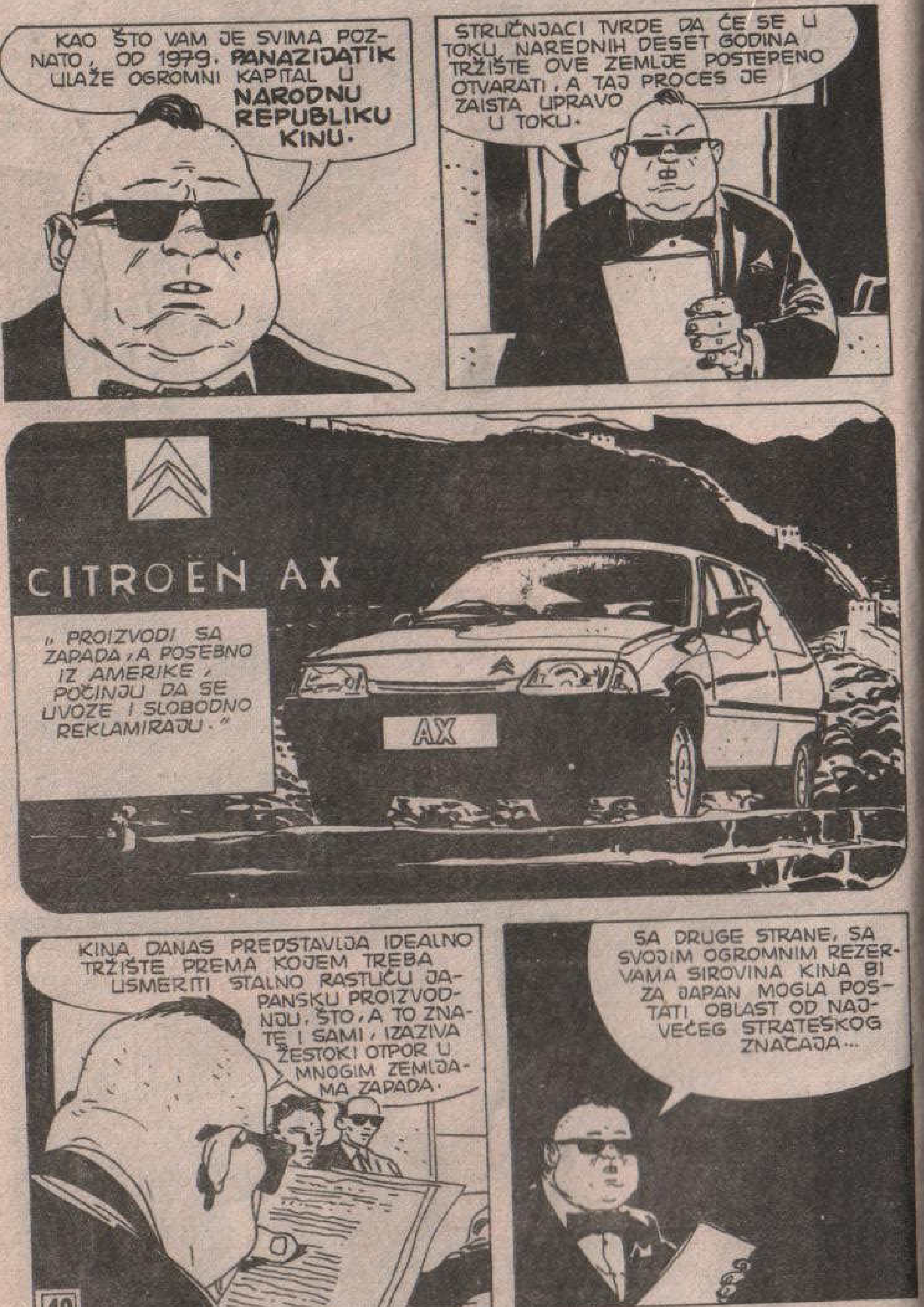

KAO ŠTO VAM JE SVIMA POZNATO, OD 1979. PANAZIJATIK ULAŽE OGROMNI KAPITAL U NARODNU REPUBLIKU KINU.
STRUČNJACI TVRDE DA ĆE SE U TOKU NAREDNIH DESET GODINA TRŽIŠTE OVE ZEMLJE POSTEPENO OTVARATI, A TAJ PROCES JE ZAISTA UPRAVO U TOKU.
CITROËN AX
„PROIZVODI SA ZAPADA, A POSEBNO IZ AMERIKE, POČINJU DA SE UVOZE I SLOBODNO REKLAMIRAJU.”
AX
KINA DANAS PREDSTAVLJA IDEALNO TRŽIŠTE PREMA KOJEM TREBA USMERITI STALNO RASTUĆU JAPANSKU PROIZVODNJU, ŠTO, A TO ZNATE I SAMI, IZAZIVA ŽESTOKI OTPOR U MNOGIM ZEMLJAMA ZAPADA.
SA DRUGE STRANE, SA SVOJIM OGROMNIM REZERVAMA SIROVINA KINA BI ZA JAPAN MOGLA POSTATI OBLAST OD NAJVEĆEG STRATEŠKOG ZNAČAJA...

...KAO ŠTO JE, NA PRIMER, SIBIR SA SVOJIM RUDNIM BLAGOM ZA SOVJETSKI SAVEZ ILI NAFTOM BOGATI TEKSAS ZA AMERIKU.
DA BISMO USPOSTAVILI KONTROLU NAD TIM OGROMNIM TRŽIŠTEM, VEĆ SMO NEŠTO PREDUZELI. REKLAMIRALI SMO PROIZVODE KOJI JOŠ NE POSTOJE I NA TO UTROŠILI ZNATNE SVOTE NOVCA...
...I TO SA DVOSTRUKIM CILJEM: DA UMIRIMO KINESKE RUKOVODIOCE GARANTUJUĆI IM REDOVAN PRILIV KONVERTIBILNE VALUTE I UČVRSTIMO UGLED INDUSTRIJE IMAJUĆI U VIDU BUDUĆI RAZVOJ.
NA ŽALOST, SADA JE CEO PROJEKAT OZBILJNO UGROŽEN.
PREMA NAŠIM OBAVEŠTAJCIMA, KOJI SU UVEK BOLJE INFORMISANI OD „ZVANIČNIH”, U MANDŽURIJI SE KONSTITUIŠE POKRET IDEOLOŠKI VEZAN ZA ČETVOROČLANU BANDU.
DONGBEI
JILIN
LIAONING

UKOLIKO BI UČVRSTILI SVOJE POZICIJE, A IZGLEDA DA SE TO UPRAVO DOGAĐA, KINESKA VLADA ĆE PONOVO ZAVESTI KRUTI PROTEKCIONIZAM I UKLONITI STRANE PROIZVODE SA TRŽIŠTA.
SVA NAŠA ULAGANJA BI BILA NEPOVRATNO IZGUBLJENA.
IZ RAZLOGA KOJI SU NAM ZASAD NEDOKUČIVI, RUKOVODIOCI KAO DA NE ŽELE DA SHVATE ŠTA SE ZBIVA. UPUTILI SMO DVA PREDSTAVNIKA U PEKING DA STUPE U KONTAKT SA NADLEŽNIM LIČNOSTIMA.
MEĐUTIM, NJIHOVA MISIJA NIJE USPELA. PREMA TOME, SITUACIJA SE UBRZANO POGORŠAVA.
MISLIM DA VAM JE SADA JASNO ZAŠTO SMO VAS POZVALI. RADI SE O DONOŠENJU VRLO ZNAČAJNE ODLUKE...
...U VEZI SA **OPERACIJOM PU-JI.** PRETPOSTAVLJAM DA STE SA TIM UPOZNATI.

PREDLOG PREDSEDAVAJUĆEG PRIMLJEN JE ĆUTKE...
...A POTOM SU, POLAKO I GOTOVO NEODLUČNO...
...SVI PRISUTNI PODIGLI RUKE...

VRLO DOBRO! DAKLE, ODLUKA JE DONETA!
GOSPODO, ZAHVALJUJEM VAM NA SARADNJI. SASTANAK JE ZAVRŠEN.
PRISUTNI SU U TIŠINI NAPUSTILI DVORANU...
...DOK JE PREDSEDAVAJUĆI KRENUO PREMA SVOJOJ KANCELARIJI...

MOŠI-MOŠI!*
ZMAJ MORA BITI UKLONJEN.
*NA JAPANSKOM: HALO.
VRLO DOBRO.
KLIK

TE SU REČI BILE ZNAK ZA USPOSTAVLJANJE TELEFONSKE VEZE SA IZVESNIM, KLJUČNIM TAČKAMA U NAJVEĆIM AZIJSKIM GRADOVIMA...
JEDAN RAZGOVOR SE ODVIJAO U ZGRADI U KVARTU ROM-PONĐI, U TOKIJU, ZVANIČNO PRIZNATOM SEDIŠTU JAPANSKE MAFIJE JAKUZE...
KAŽEMO PRIZNATOM JER, USLED PARADOKSALNE ODREDBE JAPANSKOG ZAKONODAVSTVA, DRUŠTVO JAKUZA NIJE ILEGALNO. NJEGOVI PRIPADNICI BIVAJU UHAPŠENI I IZVEDENI PRED SUD SAMO AKO POČINE NEKO PROTIVZAKONITO DELO...
POŠTO JE PRIMIO PORUKU, ČOVEK JE I SAM OBAVIO NEKOLIKO TELEFONSKIH RAZGOVORA...
U RAZNIM SEDIŠTIMA DRUŠTVA **TETOVIRANI**, NASLEDNICI SAMURAJA, SPREMALI SU SE ZA AKCIJU...

NA OBRONCIMA HIMALAJA...
GRUPE ZADUŽENE ZA VRBOVANJE STIGLE SU U SELA NASELJENA **GURKAMA**...
...OKRUTNIM I OPASNIM NEPALCIMA, VOJNICIMA NJENOG BRITANSKOG VELIČANSTVA...

NEKE GRUPE SU DELOVALE U IZBEGLIČKIM LOGORIMA NA TAJLANDU GDE ŽIVOT VREDI MANJE OD ZDELICE PIRINČA...
...A NISU BILI ZABORAVLJENI NI CRVENI KMERI...
TAKO SU DESPERADOSI SVIH RASA I NARODNOSTI DOBILI ZAJEDNIČKI CILJ...

PEKING...
U JEDNOM OD NAJVEĆIH PEKINŠKIH HOTELA ZATIČEMO MARTIJA MISTERIJU ZADUBLJENOG U MISLI...
KIDNAPOVALI SU JE... NARAVNO, NISU MOGLI DOPUSTITI DA MI OTKRIJE SVE ŠTO ZNA.
HM... I JA SAM KRIV. DA ME NIJE UPOZNALA, MOŽDA...
AH, GLUPOSTI!
OČIGLEDNO JE DA NAŠ SUSRET NIJE BIO SLUČAJAN. ŽELELA JE DA STUPI SA MNOM U KONTAKT, PA PREMA TOME...
KUC KUC!
?

IZVOLITE?
IMAM PORUKU ZA VAS, POŠTOVANI STRANI GOSTE.
PORUKU?
DA SE NE RADI O FAMOZNOJ **DOZVOLI?**
Rioko mi je mnogo pričala o vama. Želela bih da vas upoznam. Dođite u Šenjang. Li Voksijan
RIOKO? OVO SU PISMO MOGLI DA NAPIŠU SAMO **OTMIČARI.**
IZNENADA SE PRED MARTIJEVIM OČIMA DOGODILO NEŠTO NEVEROVATNO. ISPISANI REDOVI SU NESTALI...
...DA BI POTOM ISKRSNULA NOVA PORUKA...
Sve je bilo unapred pripremljeno. Savetujem vam da prihvatite poziv ako vam je stalo do toga da dobijete dozvolu.
ALI...

SLEDEĆEG TRENUTKA...
HARTIJA JE POČELA DA GORI I ZA NEKOLIKO SEKUNDI SE PISMO PRETVORILO U GOMILICU PEPELA...
STO MU GROMOVA!
PRAVA MELODRAMA! AKO SU ŽELELI DA ZAGOLICAJU MOJU MAŠTU, MORAM PRIZNATI DA SU USPELI.
PITAM SE SAMO ŠTA LI ZNAČE REČI „SVE JE BILO UNAPRED PRIPREMLJENO"? ZAISTA NE ZNAM ŠTA BIH U OVOM TRENUTKU MOGAO DA UČINIM.
RRRING!
RRRING
MOLIM VAS DA MI OPROSTITE, POŠTOVANI STRANI GOSTE, ALI DOZVOLA JOŠ NIJE STIGLA.
DA BISMO SE NEKAKO ISKUPILI ZBOG ODUGOVLAČENJA, ORGANIZOVALI SMO ZA VAS PUTOVANJE U ŠENJANG.

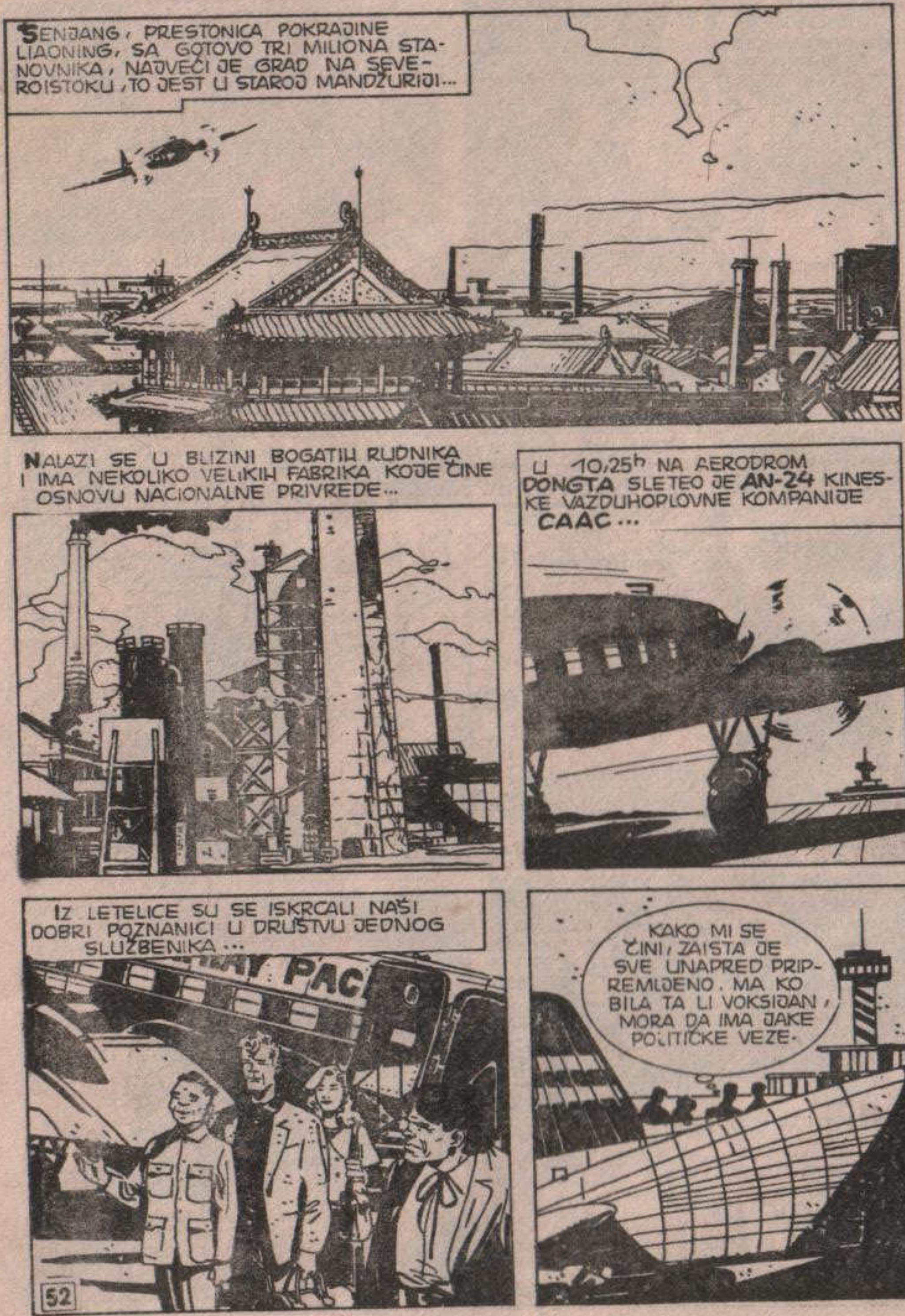
SENJANG, PRESTONICA POKRAJINE LIAONING, SA GOTOVO TRI MILIONA STANOVNIKA, NAJVEĆI JE GRAD NA SEVEROISTOKU, TO JEST U STAROJ MANDŽURIJI...
NALAZI SE U BLIZINI BOGATIH RUDNIKA I IMA NEKOLIKO VELIKIH FABRIKA KOJE ČINE OSNOVU NACIONALNE PRIVREDE...
U 10,25h NA AERODROM DONGTA SLETEO JE AN-24 KINESKE VAZDUHOPLOVNE KOMPANIJE CAAC...
IZ LETELICE SU SE ISKRCALI NAŠI DOBRI POZNANICI U DRUŠTVU JEDNOG SLUŽBENIKA...
KAKO MI SE ČINI, ZAISTA JE SVE UNAPRED PRIPREMLJENO. MA KO BILA TA LI VOKSIJAN, MORA DA IMA JAKE POLITIČKE VEZE.

SLUŽBENIM AUTOMOBILOM MARTI, JAVA I DIJANA SU SE UPUTILI U HOTEL „LIAONING", NAMENJEN STRANCIMA, U ULICI ZONGSAN, NA SEVERU GRADA.
Liaoning Hotel
Beijing-Harbin
Railway
Palace Museum
Dongta Airport
Liaoning Exhibition Hall
Hunhe
River
SHENYANG
STIGLI SMO, POŠTOVANI GOSTI! NARAVNO, SVI MI IZ TURISTIČKE AGENCIJE I DALJE VAM STOJIMO NA RASPOLAGANJU.
UKOLIKO ŽELITE DA OBIĐETE GRAD, IZ HOTELA MOŽETE POZVATI TAKSI... ILI, AKO VAM SE TO VIŠE SVIĐA, IZNAJMITI BICIKLE.
BICIKLE? POJMA NEMAŠ KOLIKO DUGO NISAM VOZILA BICIKL!
NI JA. DAKLE, U RIMU RADI ONO ŠTO ČINE OSTALI RIMLJANI, TO JEST PRILAGODI SE LOKALNIM OBIČAJIMA.
TEBI SE NEŠTO NE DOPADA, JAVA?
HMGG... RGH... HMGHHH...

KASNIJE, POŠTO SU PRTLJAG OS-TAVILI U SOBI...
TAXI
U REDU... MOŽEMO DA KRENEMO.
BIKES FOR RENT
HMGRRR! RGH!

HMFF!
MGGHH!
RGHHH!
HMRRGHHHH!
RGHRRR!
HMRG! NGH!
U PRAVU SI, STARI MOJ. ZABORAVIO SAM DA NIKADA NISI SEO NA BICIKL.
ALI, NE BOJ SE... ZNAM KAKO ĆEMO TO SREDITI.

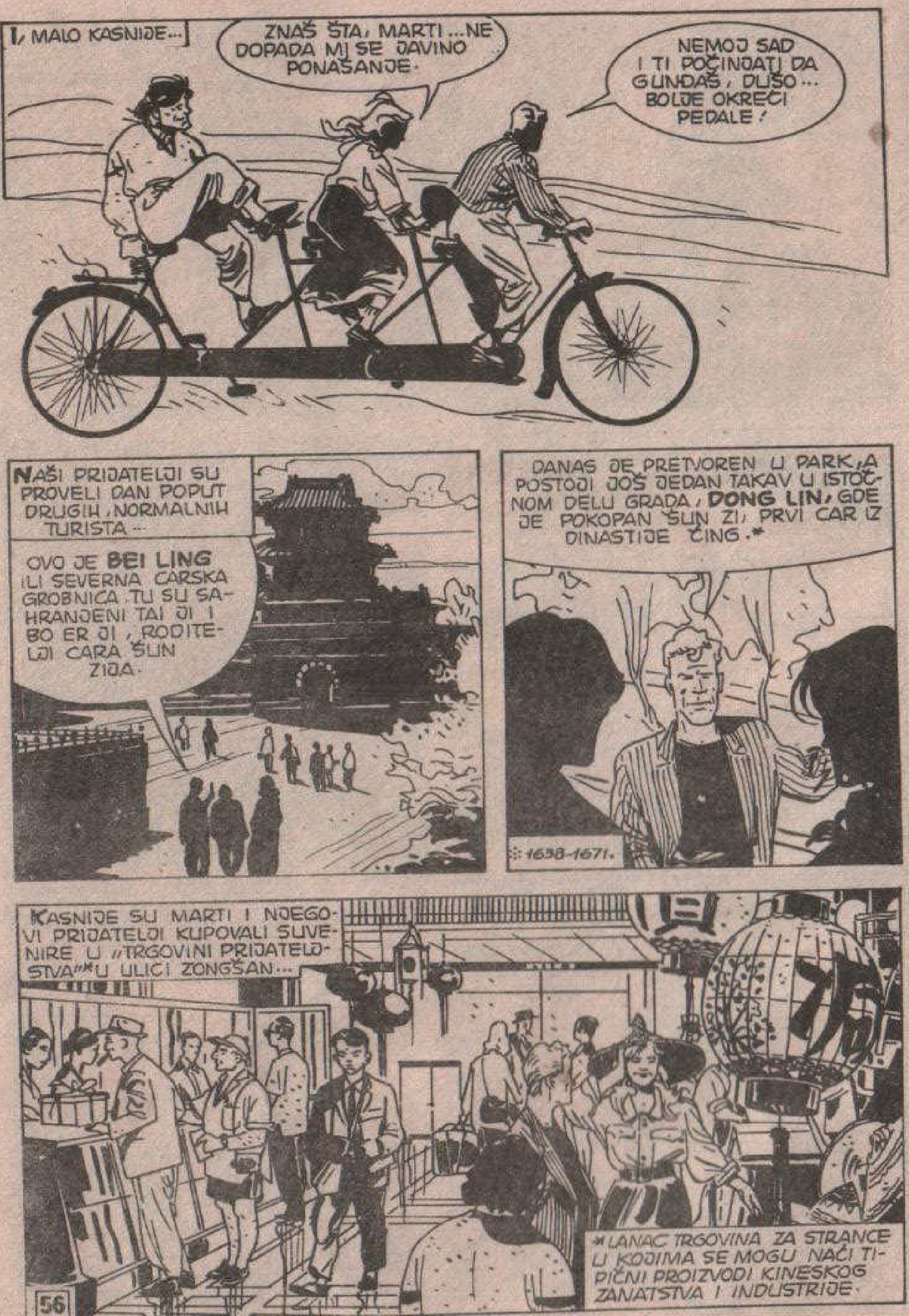

I, MALO KASNIJE...
ZNAŠ ŠTA, MARTI... NE DOPADA MI SE ĐAVINO PONAŠANJE.
NEMOJ SAD I TI POČINJATI DA GUNĐAŠ, DUŠO... BOLJE OKREĆI PEDALE!
NAŠI PRIJATELJI SU PROVELI DAN POPUT DRUGIH, NORMALNIH TURISTA...
OVO JE BEI LING ILI SEVERNA CARSKA GROBNICA. TU SU SAHRANJENI TAI JI I BO ER JI, RODITELJI CARA ŠUN ZIJA.
DANAS JE PRETVOREN U PARK, A POSTOJI JOŠ JEDAN TAKAV U ISTOČNOM DELU GRADA, DONG LIN, GDE JE POKOPAN ŠUN ZI, PRVI CAR IZ DINASTIJE ČING.*
*1638-1671.
KASNIJE SU MARTI I NJEGOVI PRIJATELJI KUPOVALI SUVENIRE U „TRGOVINI PRIJATELJSTVA"* U ULICI ZONGŠAN...
*LANAC TRGOVINA ZA STRANCE U KOJIMA SE MOGU NAĆI TIPIČNI PROIZVODI KINESKOG ZANATSTVA I INDUSTRIJE.
56

...I POSETILI PREDIVNI MUZEJ CARSKE PALATE GDE SU IZLOŽENA DELA IZ DOBA DINASTIJE ČING, KOJA JE VLADALA KINOM OD 1644. DO 1911. KADA JE PROGLAŠENA REPUBLIKA.
!
MARTI, POGLEDAJ ĐAVU... IZGLEDA DA JE OPČINJEN EKSPONATIMA.
JESI LI SIGURNA DA SU BAŠ ONI U PITANJU, DIJANA?
ČAK NI PRED PRELEPIM REMEK-DELIMA MARTI NIJE MOGAO DA ODAGNA MISAO KOJA GA JE OPSEDALA.
LI VOKSIJAN... PITAM SE ŠTA ĆE TA ŽENA TRAŽITI OD MENE KADA SE BUDEMO SRELI?
57

ZA TO VREME U JEDNOM UTVRĐENOM DVORCU, OKRUŽENIM PARKOM I OPASANIM VISOKIM ZIDOVIMA, NA OSTRVU NA REČI HUNHE...
NE TREBA DA SE PLAŠIŠ, JA PRIJATELJ...
G. LEOPARDI
POESIE

JA PREVODITI ZA TEBE...
KIAAIII
KRAK!

OHH...
RIOKO?
SILVIJA...

KRAK!

ZA TO VREME MARTI, DIJANA I JAVA...
DOPALO VAM SE, POŠTOVANI STRANCI?
VEOMA. ZBIRKA JE IZUZETNA.
DRAGO MI JE I PONOSAN SAM ZBOG TOGA. A SADA ĆU VAS POVESTI DO **IZLOŽBENE DVORANE LIAONINGA.**
NALAZI SE U JUGOZAPADNOM DELU GRADA. BICIKLE MOŽETE OSTAVITI, UZEĆEMO...
JEDAN STRAŽAR JE PRIŠAO SLUŽBENIKU...
?

NEKOLIKO TRENUTAKA SU O NEČEMU TIHO RAZGOVARALI...
...A ONDA...
OPROSTITE, POŠTOVANI GOSTI, PROGRAM JE IZNENADA IZMENJEN.
NJENA EKSELENCIJA **LI VOKSIJAN** ŽELI DA VAS UPOZNA. OVE ODANE SLUGE NARODA ODVEŠĆE VAS U NJENU REZIDENCIJU.
MOŽETE LI NAM BAR REĆI KO JE **LI VOKSIJAN?**
STIGLI SMO! BUDITE HRABRI, PRIJATELJI...
...ULAZIMO U **VUČJU JAZBINU!**

ZA TO VREME JE RIOKO POKUŠAVALA DA POBEGNE...
取生分!
委!

U MEĐUVREMENU...
AUTOMOBIL U KOJEM SU SE NALAZILI MARTI, DAVA I DIJANA PREŠAO JE MOST KOJI SPAJA OSTRVO SA KOPNOM...
ULAZ U DVORAC ČUVAO JE ODRED CRVENIH GARDISTA...

KOLA SU PROŠLA KROZ DRVORED U PRELEPOM PARKU...
HUANING* KSIDAN-SENG MISTERIJA.
*DOBAR DAN GOSPODINE MISTERIJA
MADAM LI VOKSIDAN VAS ČEKA.
A VAS, POŠTOVANI, MOLI DA PRIHVATITE SKROMNO OSVEŽENJE.

SAMO TRENUTAK!
AKO MOJI PRIJATELJI NE MOGU DA PRISUSTVUJU RAZGOVORU, ONDA NE IDEM NI JA.
POSLUŽITELJ LI VOKSIJAN REKAO JE GARDISTI NEKOLIKO REČI...

DOK SU POSETIOCI ČEKALI POD BUDNIM OKOM ČUTLJIVOG ISTOČNJAKA...
...SLUGA JE OTRČAO U UNUTRAŠNJOST PALATE...
I, POSLE NEKOLIKO MINUTA...
MADAM LI VOKSIJAN PRIMIĆE SVE TROJE. UĐITE.

IZVOLITE... NA OVU STRANU.
ALI, U TOM TRENUTKU...
RIOKO!?
MISTERIJA! POMOZITE MI!
ŠTA OVO TREBA...
RGRRH
STANITE IZA MENE, RIOKO!
OH, DA... HVALA...

BEZ IKAKVIH OBZIRA, ČUVAR JE ODGURNUO MISTERIJU...
NEE!
...KOJI JE SMESTA REAGOVAO, KAO I JAVA...
RGHRR
TAP!
POTOM JE DOŠLO DO ŽESTOKE TUČNJAVE...

...U KOJOJ JE STRADAO SKUPOCENI STARI NAMEŠTAJ...
KRAŠ
NG
IZNENADA...
SADA JE DOSTA!
ŽAO MI JE ŠTO STE, STICAJEM OKOLNOSTI, POSTALI ŽRTVE NASILJA, GOSPODO.

I MENI JE ŽAO, A NAROČITO ZBOG TOGA ŠTO STE KIDNAPOVALI MIS RIOKO.
DEVOJKA JE SLOBODNA. MOŽE DA ODE KAD GOD POŽELI.
JA... SLOBODNA SAM?
NARAVNO. VIŠE MI NISTE POTREBNI, SADA ZNAM SVE O VAMA.
NAREDILA SAM DA VAS KIDNAPUJU SAMO ZATO DA BIH VAM POKAZALA DA IMAM **HILJADU UŠIJU I HILJADU LJUDI.**
STO MU GROMOVA! JA...
NIJE VAŽNO.
OTPRATI JE U HOTEL „**LIAONING**" GDE SU JOJ ODSELI PRIJATELJI.

PAŽLJIVO, GOTOVO NEŽNO, ČOVEK SA KAPULJAČOM UHVATIO JE RIOKO POD RUKU...
...PA JE IZVEO IZ ZGRADE...
A SADA, POŠTO JE PROBLEM REŠEN, DOĐITE DA POPIJEMO ČAJ.
KO STE VI? ŠTA SVE OVO TREBA DA ZNAČI?
NE ŽURI, PLAVOKOSI VRAŽE. IMAĆEMO DOVOLJNO VREMENA ZA RAZGOVOR...
PRED NAMA JE CELA **VEČNOST**.

ZA TO VREME U JUŽNOJ KOREJI, NA OBALI ŽUTOG MORA...
SEOUL
SOUTH KOREA
YELLOW SEA
KOREA STRAIT
U KOLIBI OD TALASASTOG LIMA U BLIZINI STAROG, NAPUŠTENOG AERODROMA, NALAZI SE NEKA VRSTA ŠKOLSKE UČIONICE...
DONGBEI
LIAONING
„UČITELJ" JE **ČANG JATSUNG**, RODOM IZ ŠENJANGA, KAPETAN U VOJSC NACIONALISTIČKE KINE I PLAĆENI OFICIR JUŽNE KOREJE. PORED NJEGA JE SEDELA POZNATA LIČNOST...
...KOJA JE PRVA UZELA REČ...
POŠTOVANA GOSPODO, SVAKI POKUŠAJ DA SE ZAKONSKIM PUTEM OSUJETE PLANOVI ZA **RESTAURACIJU**, NASTALI U PROVINCIJI LIAONING, PROPALI SU.

STOGA SMO PRINUĐENI DA PRIMENIMO SILU. ZNAM DA PRIPADATE RAZLIČITIM NACIJAMA, ČESTO NEPRIJATELJSKI RASPOLOŽENIM JEDNA PREMA DRUGOJ...
...ALI SE UZDAM U VAŠU **SLOGU** I **ODLUČNOST**.
OBJEKAT MISIJE JE **LI VOKSIJAN** I ONO ŠTO SE KRIJE U NJENOM UTVRĐENJU KOJE MORA BITI SRAVNJENO SA ZEMLJOM.
ZADATAK TREBA DA BUDE OBAVLJEN BRZO, PRE NEGO ŠTO SE UMEŠA KINESKA REGULARNA VOJSKA. ZAKAŠNJENJE BI ZA NAS ZNAČILO **SMRTNU PRESUDU**.
KAPETAN ČANG ĆE VAM SVE OBJASNITI. UKOLIKO NEKO ŽELI NEŠTO DA PITA, NEKA TO UČINI ODMAH... KASNIJE NEĆE BITI VREMENA.
DOMO ARIGATO*, GOSPODO. HVALA NA PAŽNJI.
* HVALA.

ZA TO VREME...
PITALI STE ME KO SAM. ZNAM DA STE RAZGOVARALI SA HIRATO RIOKO. MORA DA VAM JE REKLA -ILI BAR NATUKNULA- DA SAM BILA TESNO POVEZANA SA ČETVOROČLANOM BANDOM.
SIGURNA SAM DA ZNATE O ČEMU SE RADI. BANDI JE PRIPADALA I ČIJANG ČING, ŽENA MAO CE TUNGA. REČ JE O EKSTREMISTIČKOJ ORGANIZACIJI.
POSLE PREDSEDNIKOVE SMRTI, 1976, UHAPŠENI SU. OKRIVLJENI SU ZA SVE **DEVIJACIJE** BIVŠEG REŽIMA... ZATVORENOST PREMA ZAPADU, ODBIJANJE SVAKE DRUGE KULTURE SEM MAOISTIČKE I TAKO DALJE.
ISKRENO REČENO, NE ZANIMA ME DA LI JE NJIHOVA POLITIKA BILA ISPRAVNA ILI NE. ZNATE, JA NIKADA NISAM PRIPADALA TOJ GRUPI.
ALI...
...AKO SAM DOBRO SHVATIO, ZASTUPATE ISTE IDEJE.

MOŽDA... ALI NE ZBOG POLITIČKIH CILJEVA.
MOJI SU CILJEVI MNOGO PLEMENITIJI, MISTERIJA... NEUPOREDIVO PLEMENITIJI.
UOSTALOM, NI GLUPA RIOKO NEMA NIKAKVIH POLITIČKIH CILJEVA. NJENI MOTIVI SU IZRAZITO EKONOMSKE PRIRODE.
ZAŠTO STE JE KIDNAPOVALI AKO ZNATE SVE O NJOJ?
VEĆ SAM VAM REKLA DA BIH DEMONSTRIRALA SVOJU MOĆ. DA SAM VEOMA ZLOBNA I KAPRICIOZNA ŽENA, MISTERIJA.
OSIM TOGA, POSLUŽILA SAM SE RIOKO DA BIH VAS NAMAMILA DA DOĐETE. BILA SAM SIGURNA DA NEĆETE ODBITI POZIV ZNAJUĆI DA JE RIOKO U MOJIM RUKAMA.
ALI...
ZAŠTO BAŠ DA? ŠTA BIH MOGAO DA UČINIM ZA VAS?
SMELA BIH SE OPKLADITI DA STE VEĆ POSTAVILI SEBI MNOGO PITANJA, MISTERIJA.

PRVO KADA VAS JE RIOKO ZAMOLILA DA JOJ POMOGNETE... ŠTA BISTE VI MOGLI TAMO GDE KINESKA VLADA NIJE USPELA?
DRUGO KADA STE STIGLI OVAMO... ODAKLE POTIČE MOJA MOĆ? KAKO SAM JE ZADRŽALA MADA, PRIVIDNO, PRIPADAM OMRAŽENOJ ČETVOROČLANOJ BANDI?
UBRZO ĆE SE SVI ČVOROVI RAZVEZATI, PA ĆE SE NITI PONOVO SPLESTI U PRAVILNU POTKU.
POSTOJI SAMO JEDNA STVAR KOJA MI SE NE DOPADA, MISTERIJA.
A TO JE?
ŠTO STE UPORNO ŽELELI DA DOVEDETE SVOJE PRIJATELJE. NJIMA NE MOGU DA POKAŽEM ONO ŠTO ŽELIM DA VI VIDITE.
STOGA SAM PRISILJENA DA IH UKLONIM KAKO NAM NE BI SMETALI.
NAP!

NA ZNAK LI VOKSIJAN OTVORILA SU SE JEDNA VRATA...
PRED ZAPANJENIM MARTIJEM...
...POJAVILE SU SE TRI SNAŽNE PRILIKE...
STO MU GROMOVA! TO...
TO SU GLINENI VOJNICI. ZNALA SAM DA ĆETE IH PREPOZNATI.
ODVEDITE ONOG ČOVEKA I DEVOJKU, ALI IM NEMOJTE UČINITI NIŠTA NAŽAO.

NE! NIJE MOGUĆE...
JAVA JE POKUŠAO DA SE ODUPRE...
TOOK!
...ALI SE BRZO POKAZALO DA NIJE DORASTAO SVOM PROTIVNIKU...
MARTI! MARTI!
PROKLETSTVO! SADA MI JE DOSTA!

PUSTI JE, NITKOVE! PUSTI JE!
IZNENADA...
NAPADAČEVE OČI SU BLESNULE...
HSSSSSSSSS

RGRRHHH
NAIZGLED MIRAN, RATNIK JE UDISAO VAZDUH...
...SVE DOK MU SE OBRAZI NISU NADUVALI KAO U ŽABE IZ LA FONTENOVE BASNE...
A TADA...
SFFFFVWOOSHHH!

NA KRAJU...
A SADA ODLAZI! ODVEDI JE, ZNAŠ VEĆ GDE!
VI SE POBRINITE ZA MAJMUNA: ALI, PAZITE... TO STVORENJE IMA NEOBIČNE SPOSOBNOSTI.
ŠTO SE **PLAVOKOSOG VRAGA** TIČE, PREPUSTITE GA MENI.
ZNAM KAKO SE POSTUPA SA LJUDIMA KAKAV JE ON.

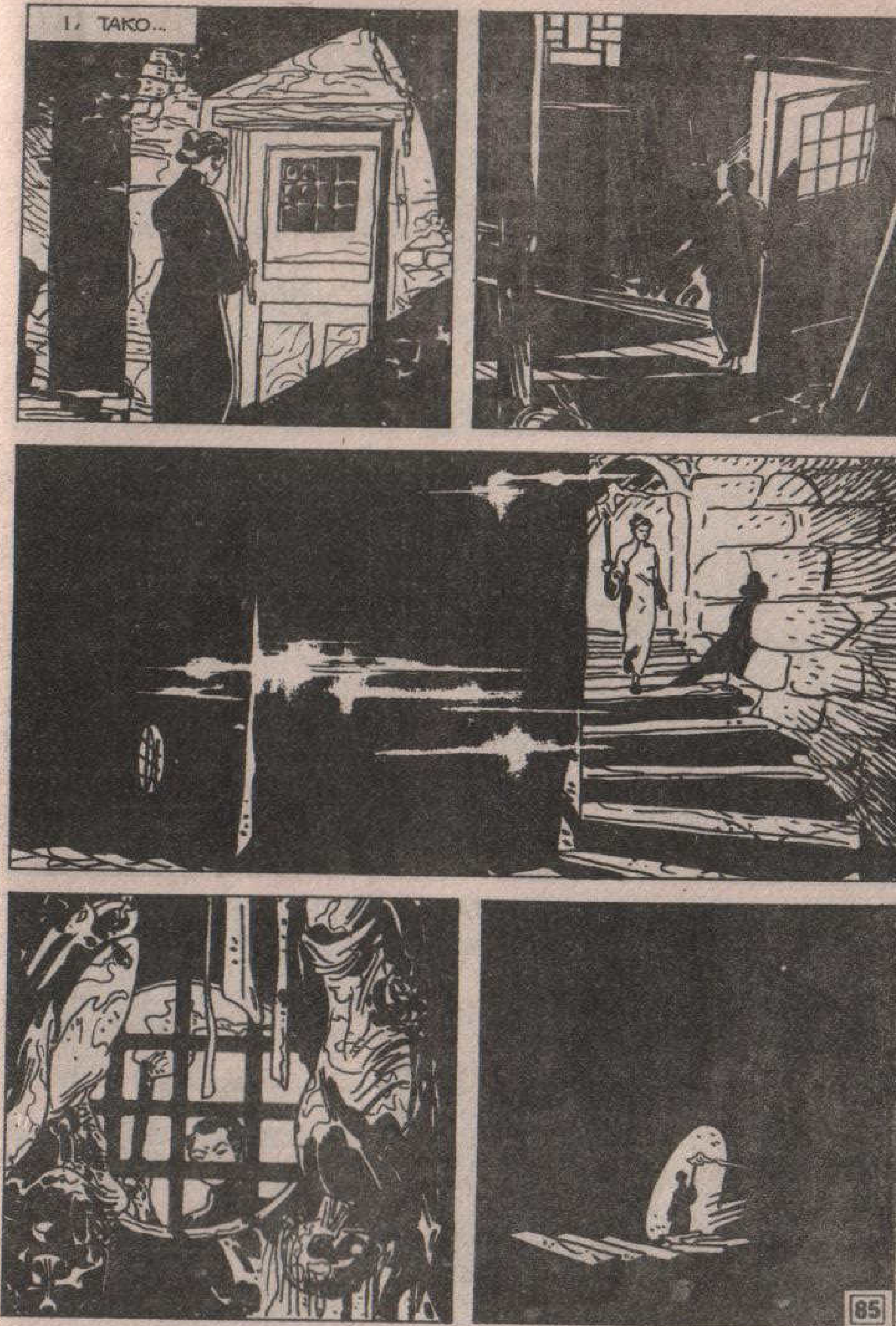

I, TAKO...

KLANG!
TLUNK
GWEEEEK
EVO ME!
EVO ME!

ZASTRAŠUJUĆE STVORENJE POSMATRALO JE LI VOKSIJAN OČIMA VRLO SLIČNIM LJUDSKIM ...
ZATIM SE ZA ČASAK POVUKLO, SPREMNO ZA NAPAD...
ZMAJ SE NADNEO NAD LI VOKSIJAN KOJA JE IZGLEDALA KAO DA NEŠTO ČEKA.
POTOM...
VOOOSSSHH!

ZA TO VREME NEGDE U KINI...
NEKOLIKO LJUDI U BELIM KECELJAMA IZAŠLO JE IZ PODZEMNOG HODNIKA...
門天一
ZA DANAS JE GOTOVO.
DA. DO VIĐENJA, ČANG.
門 天 一

U POTPUNOM MRAKU JEZIVE ANTROPOMORFNE PRILIKE POČELE SU DA SE KREĆU.

ZA TO VREME...
PLAĆENICI SU IZVODILI PRAKTIČNU VEŽBU...
RATTRATATTR

ŠENJANG...
OH...
DIJANA... JAVA... GDE STE? UH! MOJA GLAVA!
SMIRI SE, PLAVOKOSI VRAŽE. SADA NIJE VREME DA BRINEŠ ZA NJIH!
LI VOKSIJAN... PROKLETA BILA! GDE...

*KINESKA GEOMANTIČKA DISCIPLINA KOJA SE BAVI PROUČAVANJEM PODZEMNIH MAGIJSKIH STRUJA I NAČINA NA KOJI ONE DELUJU.

I U MOJOJ ZEMLJI POSTOJE KRATKOVIDI LJUDI... SPUTANI OKOVIMA SOPSTVENE MATERIJALNOSTI.
KO STE VI, LI VOKSIJAN, I KOLIKO, ZAPRAVO IMATE GODINA?
PRAVI DŽENTLMEN TAKVO PITANJE NIKADA NE BI POSTAVIO JEDNOJ ŽENI. PREMA TOME, NEĆU TI ODGOVORITI.
MOGU TI SAMO KAZATI DA SAM MNOGO STARIJA OD IKOGA KOGA SI DOSAD IMAO PRILIKE DA UPOZNAŠ... STARIJA I OD AMATERASU ČIJOJ SI PROPASTI I SAM DOPRINEO.
VI... ZNATE?

DA, RETKO ŠTA MOŽE DA PROMAKNE MOJOJ PAŽNJI...
...JER JA SAM DUH SUPARNIŠTVA IZMEĐU ISTOKA I ZAPADA!
ŠTO MU GROMOVA! ŠTA HOĆETE DA KAŽETE?
U PITANJU JE VEČITA BORBA IZMEĐU DVA DIJAMETRALNO SUPROTNA NAČINA MIŠLJENJA I RAZUMEVANJA SUŠTINE ŽIVOTA. FILOZOFI I NAUČNICI UTROŠILI SU MNOGO MASTILA PIŠUĆI O TOJ TEMI.
NASTOJALI SU DA OBJASNE ZAŠTO SU ODVAJKADA ZAPAD I ISTOK SUPARNICI... IAKO UGLAVNOM ČISTO PRAKTIČNI RAZLOZI OMOGUĆAVAJU ZAJEDNIČKI ŽIVOT, SAMO NAIZGLED MIROLJUBIV.
POKUŠAVALI SU DA PROTUMAČE KAKO JE MOGUĆE DA U HILJADUGODIŠNJOJ ISTORIJI NIKADA NIJE DOŠLO DO INTEGRACIJE NARODA SA ISTOKA I ZAPADA, KAO ŠTO SE DEŠAVALO SA LJUDIMA MEĐUSOBNO VEOMA RAZLIČITIM, PA ČAK I SA RAZNIM RASAMA.
NIKO NIJE DOŠAO DO NEKOG UBEDLJIVOG OBJAŠNJENJA. MEĐUTIM, REŠENJE JE KRAJNJE JEDNOSTAVNO.
DA?
U PITANJU SU ODLUKE DREVNIH BOGOVA, ISTIH ONIH KOJI SU OMOGUĆILI POSTOJANJE NAŠEG SVETA I KOJI TRENUTNO POČIVAJU U OČEKIVANJU DA SE PROBUDE.

MARTI MISTERIJA VAM ZAKAZUJE SASTANAK ZA MESEC DANA U EPIZODI

GLINENI VOJNICI

NOVA KRIMINALISTIČKA SERIJA U STRIPU

NA SVIM KIOSCIMA

NA SVIM KIOSCIMA

NOVA EPIZODA SVAKOG MESECA

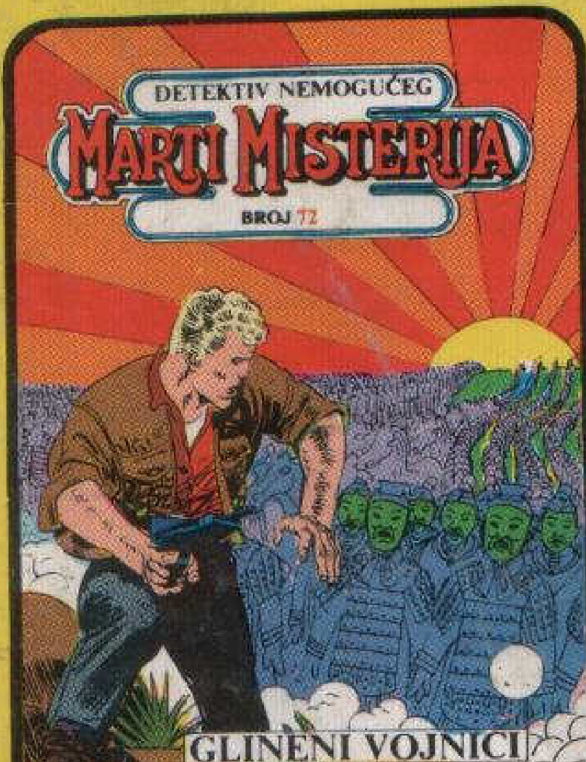

NA SVIM KIOSCIMA

Bezumni osvajački plan pretvoren je u prah i pepeo zahvaljujući davno zaboravljenoj sili iz prošlosti. Vojska senki se probudila iz sna koji je trajao milenijumima . . .

Ne propustite sledeći broj

MARTIJA MISTERIJE

GLINENI VOJNICI